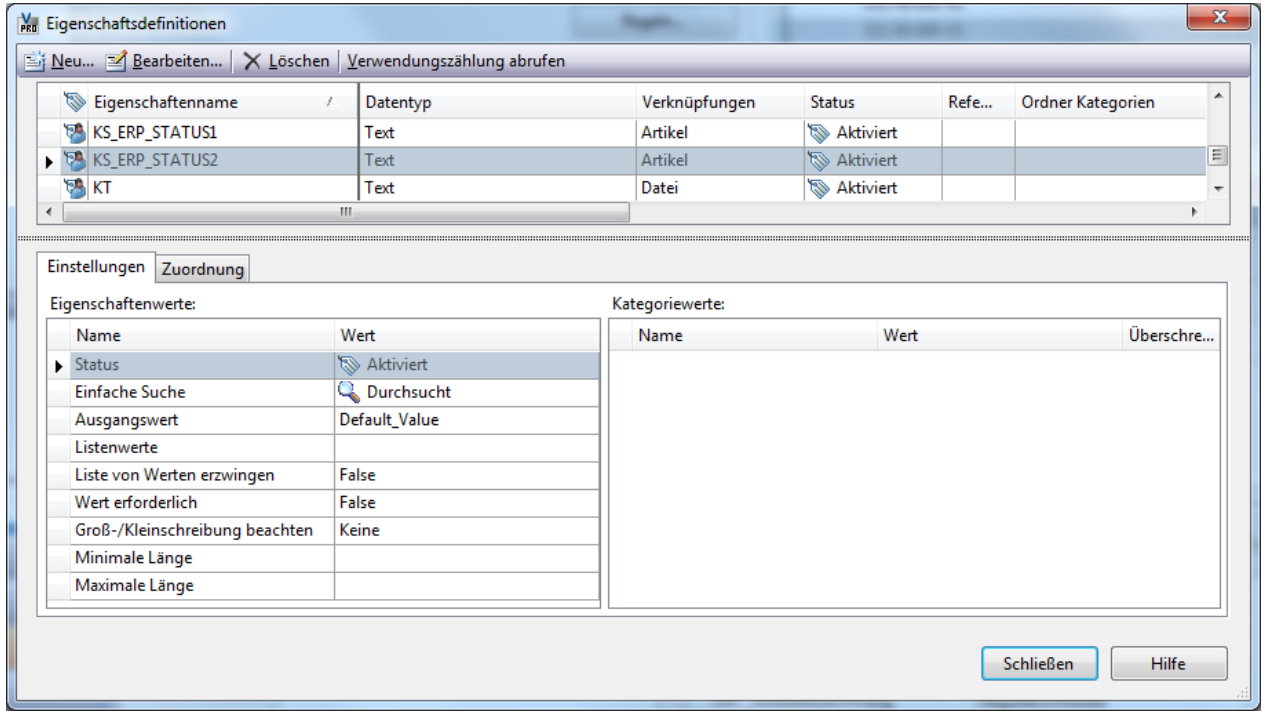
Eigenschaftsdefinitionen
Neu...
Bearbeiten...
Löschen
Verwendungszählung abrufen
Eigenschaftenname
Datentyp
Verknüpfungen
Status
Refe...
Ordner Kategorien
KS_ERP_STATUS1
Text
Artikel
Aktiviert
KS_ERP_STATUS2
Text
Artikel
Aktiviert
KT
Text
Datei
Aktiviert
Einstellungen
Zuordnung
Eigenschaftenwerte:
Name
Wert
Status
Aktiviert
Einfache Suche
Durchsucht
Ausgangswert
Default_Value
Listenwerte
Liste von Werten erzwingen
False
Wert erforderlich
False
Groß-/Kleinschreibung beachten
Keine
Minimale Länge
Maximale Länge
Kategoriewerte:
Name
Wert
Überschre...
Schließen
Hilfe